

Liikluskorralduse projekt

„Lossi tn rekonstrueerimine“

**Koostas: Indrek Vähi
Lõunaliiklus OÜ**

Tartu, märts 2019.a.

1. Sissejuhatus

Liikluskorraldusprojektiga nähakse ette ajutine liikluskorraldus teel nr 14175 Pikknurme-Põltsamaa km 20-21,85. Liikluskorralduse projekt peab olema koheselt kättesaadav objektile (tööde ajal) loetaval kujul, kas paber kandjal või digitaalselt, et oleks võimalik selle järgi kontrollida ajutise liikluskorralduse paigaldamist.

2. Liikluskorraldus

Ajutise liikluskorralduse korraldamisel lähtuda juhendist „Riigiteede ajutine liikluskorraldus“ (MA 2018-009). Lisaks juhendile järgida ajutise liikluskorralduse nõudeid, mis on toodud majandus- ja taristuministri 13.07.18 määruses nr. 43 „Nõuded ajutisele liikluskorraldusele“, majandus- ja taristuministri 14.07.2015.a. määruses nr 92 „Tee seisundinõuded“ ja teistes kehtestatud normdokumentides.

Kiiruspiiranguid kasutatakse remondiobjektile töö iseloomust ja tee seisukorrast lähtuvalt. Tühistada kõik ajutise liikluskorraldusega vastuollu minevad märgid.

Liikluskorraldusvahendeid käitlev ettevõtte objektile on Tref AS. Kooskõlastatud liikluskorralduse projektile vastavust objektile kontrollib ja liikluskorralduse eest vastutab Kunnar Kukk, tel: 5911 6300. Liikluskorralduse eest vastutav isik peab olema tööde teostamise ajal objektile.

Liikluskorralduse eest vastutav isik on kohustatud:

- kontrollima tööpiirkonnas vajalike liikluskorraldusvahendite olemasolu ja seisukorda, samuti teetööde lõigu ja ümbersõitude seisundit. Kontroll tuleb teostada pärast igat olulist liikluskorralduse muudatust ja mitte harvem kui üks kord ööpäevas;
- puuduste avastamisel korraldama liikluskorraldusvahendite seisukorra ja paigalduse vastavusse viimise liikluskorralduse projektiga või täiendavate nõuetega;
- Teetöö iseloomu ja asukoha muutumisel muutma vastavalt ka liikluskorraldust.

Liikluskorralduse muutmisel peab arvestama järgmisi nõudeid:

- Vastavalt vajadusele peab liikluskorraldusvahendid ümber tõstma, vahetama või neid täiendavalt juurde lisama, mittevajalikud eemaldama, kinni katma või lühiajaliselt tühistama;
- Teetööde katkestamisel ja vaheajal (öösel, nädalavahetusel jne) peab hoidma maha võetud või mittevajalikke liikluskorraldusvahendeid selliselt, et need ei segaks sõidukeid ega jalakäijaid ja et neid ei saaks kasutada kõrvaline isik liikluse omavoliliseks ümberkorraldamiseks;
- Teetööde lõpetamisel peab taastama endise või üles seadma uue, tee edasise kasutamise liikluskorralduse;

- Teetöö tegija on kohustatud täitma tee omaniku ettekirjutisi liikluskorralduse muutmise kohta.

Liikluse reguleerija peab kandma EVS-EN ISO 20471 standardile vastavat 3.klassi kõrgnähtavusega märguriietust. Kiireloomulisel ja lühiajalisel reguleerimisel võib erandina kanda 2. klassi nõuetekohast ohutusriietust. Teel töötaja peab kandma 2. klassi ohutusriietust.

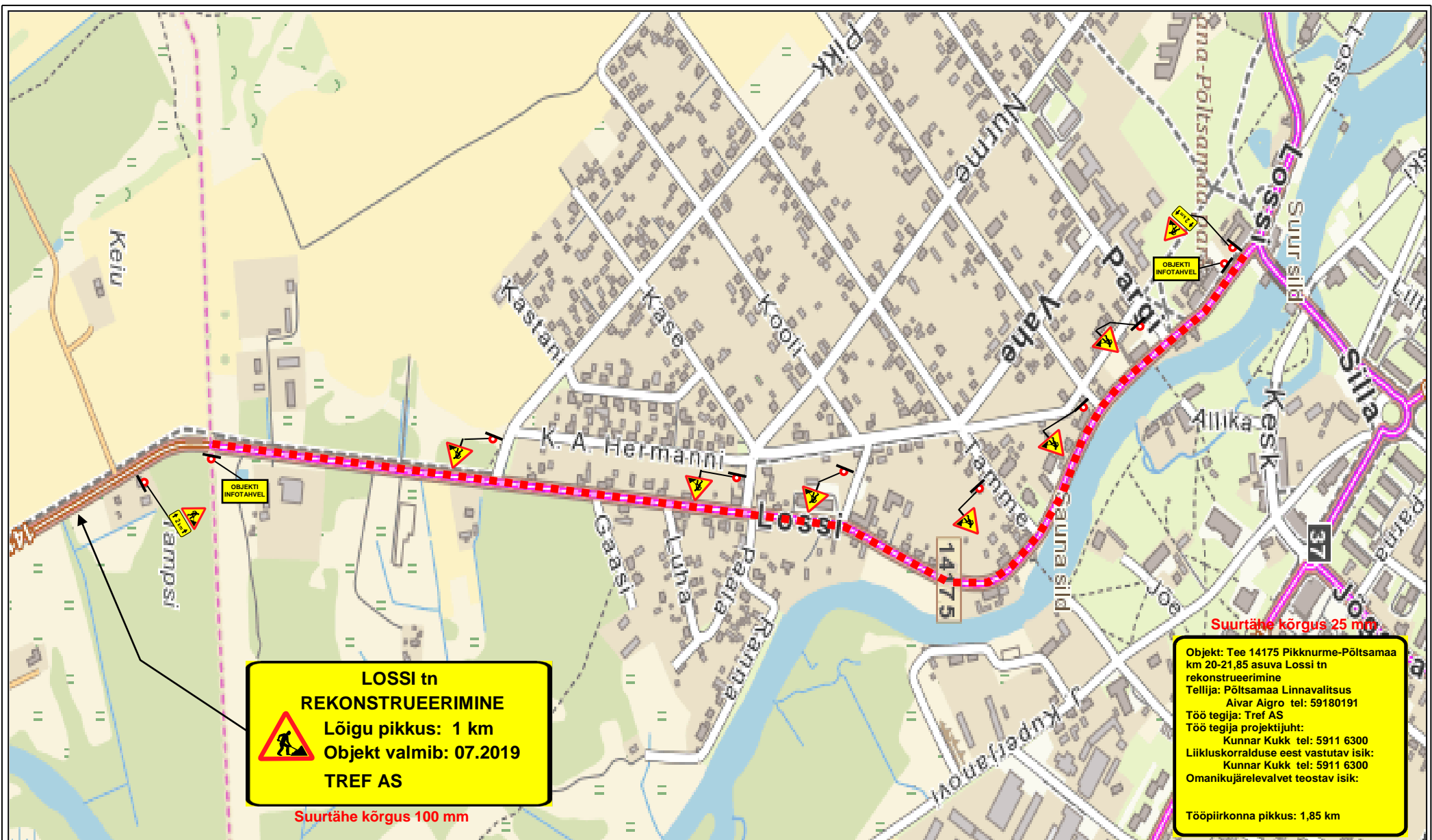

**LOSSI tn
REKONSTRUEERIMINE**
 Lõigu pikkus: 1 km
 Objekt valmib: 07.2019
TREF AS

Suurtähe kõrgus 100 mm

Objekt: Tee 14175 Pikknurme-Põltsamaa km 20-21,85 asuva Lossi tn rekonstrueerimine
 Tellija: Põltsamaa Linnavalitsus
 Aivar Aigro tel: 59180191
 Töö tegija: Tref AS
 Töö tegija projektijuht:
 Kunnar Kukk tel: 5911 6300
 Liikluskorralduse eest vastutav isik:
 Kunnar Kukk tel: 5911 6300
 Omanikujärelevalvet teostav isik:
 Tööpiirkonna pikkus: 1,85 km

Lõunaliiiklus OÜ
 Turu 63, Tartu
 Tel. 524 8400
lounaliiiklus@gmail.com

Projekteeris:
 I. Vähi
 Tegevusloa
 nr 1-0122

LIIKLUSKORRALDUSE ÜLDSKEEM

Asukoht: Riigitee 14175 Pikknurme-Põltsamaa km 20-21,85

Tööd teostab: Tref AS

Liikluskorralduse eest vastutav isik:
 Kunnar Kukk tel. 5911 6300

Tööde algus: **Tööde lõpp:**



Märk 891-Välja arvatud kohalike elanike sõidukid ja teenindav transport

Lõunaliiiklus OÜ

Turu 63, Tartu

Tel. 524 8400

lounaliiklus@gmail.com

Projekteeris:

I. Vähi

Tegevusloa

nr 1-0122

LIIKLUSKORRALDUSE ÜLDSKEEM

Asukoht: Riigitee 14175 Pikknurme-Põltsamaa km 20-21,85

Töid teostab: Tref AS

Liikluskorralduse eest vastutav isik:

Kunnar Kukk tel. 5911 6300

Tööde algus:

Tööde lõpp:

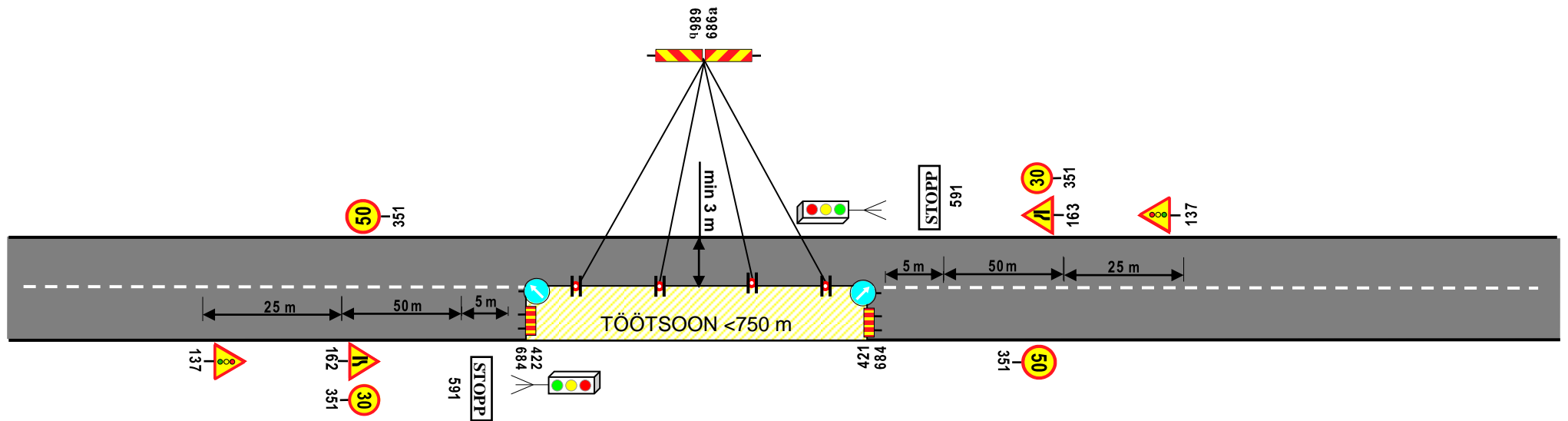

LIIKLUSKORRALDUSE TÜÜPSKEEM

Joonise nimetus:	Poole sõidutee sulgemine valgusfooridega
Tööde teostamise koht:	Lossi tn, Põltsamaa linn
Koostas : I. Vähi	Pädevustunnistus nr 1-0122 (lounaliiklus@gmail.com)
Töid teostab:	Tref AS
Tööde algus:	Tööde lõpp:

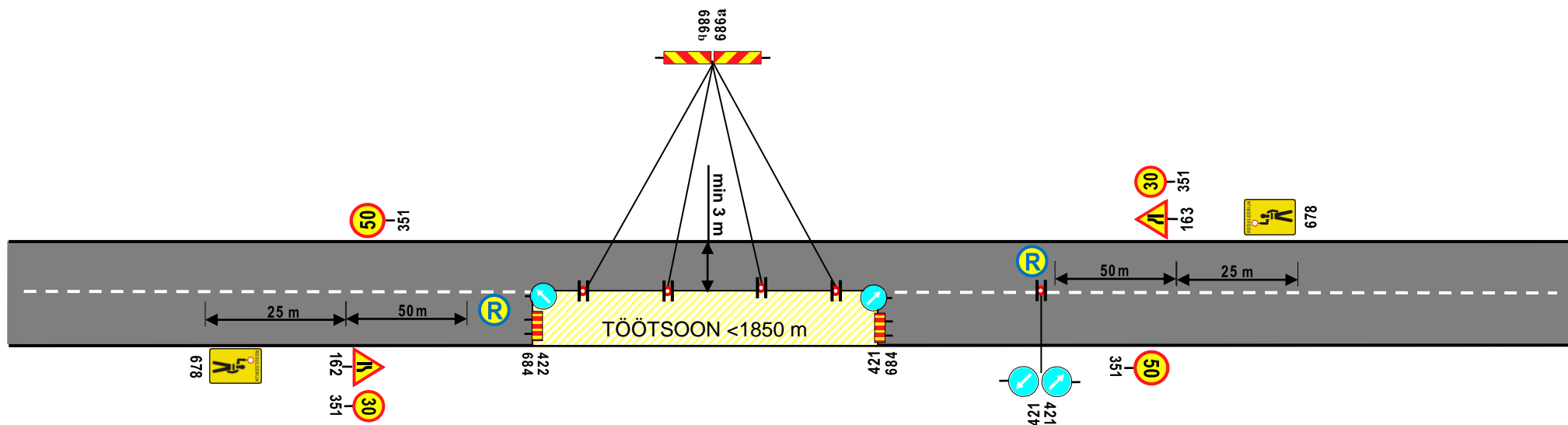

LIIKLUSKORRALDUSE TÜÜPSKEEM

Joonise nimetus:	Poolte sõidutee sulgemine reguleerijatega
Tööde teostamise koht:	Lossi tn, Põltsamaa linn
Koostas : I. Vähi	Pädevustunnistus nr 1-0122 (lounaliiklus@gmail.com)
Töid teostab:	Tref AS
Tööde algus:	Tööde lõpp:

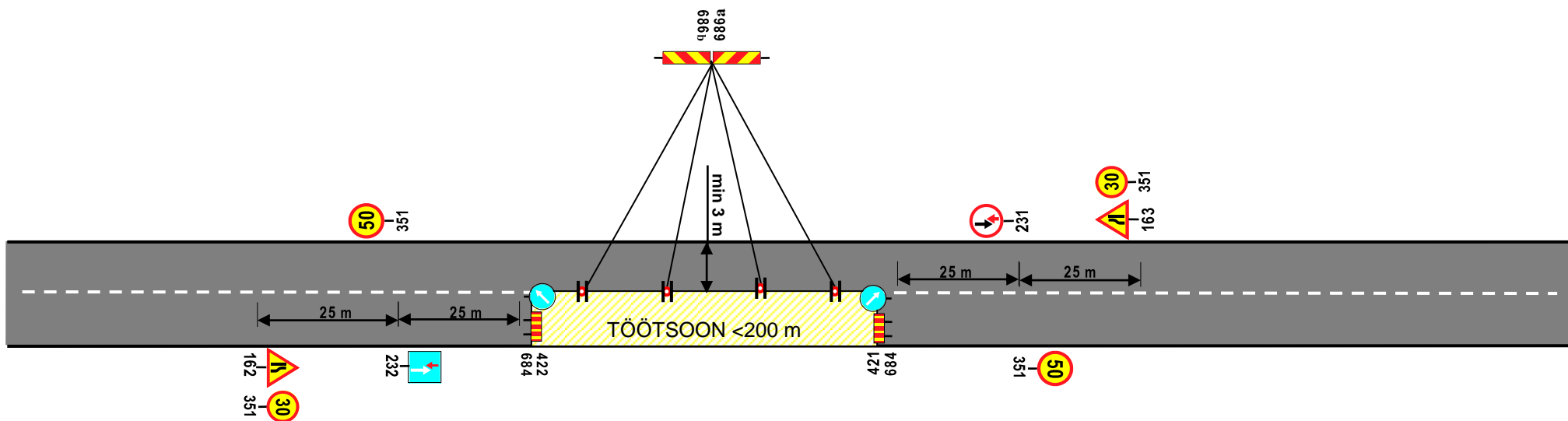

LIIKLUSKORRALDUSE TÜÜPSKEEM

Joonise nimetus:	Poole sõidutee sulgemine eesõigusmärkidega
Tööde teostamise koht:	Lossi tn, Põltsamaa linn
Koostas : I. Vähi	Pädevustunnistus nr 1-0122 (lounaliiklus@gmail.com)
Töid teostab:	Tref AS
Tööde algus:	Tööde lõpp: